

Seifertova/Krásova
PRAGUE / PRAHA

Unit area
Výměra jednotky

| | |
|-------------------------------|----------------------------|
| 1 hallway předsíň | 4,57 m² |
| 2 room pokoj | 29,73 m² |
| 3 room pokoj | 10,92 m² |
| 4 room pokoj | 16,39 m² |
| 5 corridor chodba | 3,79 m² |
| 6 bathroom koupelna | 5,68 m² |
| 7 WC WC | 2,13 m² |

Unit total area
Plocha jednotky **73,20 m²**

8 loggia
lodžie **4,28 m²**

Area according to the new Civil Code*
Plocha jednotky dle NOZ* **75,70 m²**

* Unit area calculated according to the methodology of the new Civil Code - ground plan area of all rooms of the unit including ground plan area of vertical bearing and non-bearing structures inside the unit.

* Plocha jednotky dle metodiky nového občanského zákoníku – půdorysná plocha všech místností jednotky včetně půdorysné plochy všech svislých nosných i nenosných konstrukcí uvnitř jednotky.



Object orientation
Orientace objektu



Section/Sekce: 5

Position on the floor
Pozice na podlaží

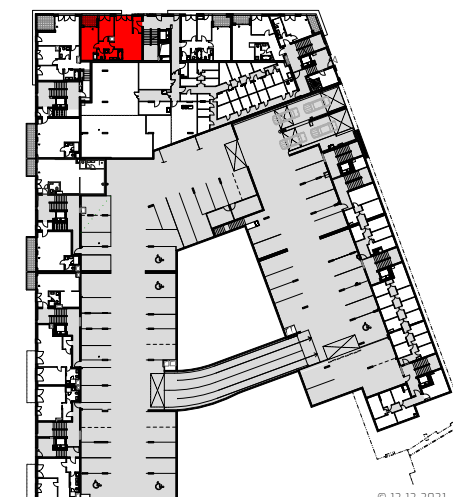

CTR
Viktoria Center

MEMBER OF CTR HOLDING

✉ sales@viktoriacenter.cz | ☎ +420 702 220 077

www.viktoriacenter.cz

All information in this document are informative and serve for marketing purposes only.
Veškeré informace v tomto dokumentu mají obecnou informativní povahu a slouží pouze k marketingovým účelům.